

**LIBERO CONSORZIO COMUNALE DI AGRIGENTO**

(L.R. N°15/2015)

ex Provincia Regionale di Agrigento

**Progetto**

**Frane del corpo stradale della S.P.**

**n°34 " Bivio Tamburello - Bivona"**

**al km.1+600, 7+600, 11+700 e**

**11+900**



**UFFICIO TECNICO**  
SETTORE AMBIENTE e  
TERRITORIO,  
INFRASTRUTTURE STRADALI,  
ATTIVITA' NEGOZIALE e  
PROTEZIONE CIVILE

**Elaborati**

- |  |   |
|--|---|
| <u>1.</u> Relazione Tecnica Generale           | <u>12</u> Relazione Geologica           |
| <u>2.</u> Corografia 1/150.000 – 1/20.000      | Indagini Geogn. e prove Lab.rio         |
| <u>3.</u> Planimetria Generale 1/10.000-1/1000 | <u>13</u> Relazione di calcolo          |
| <u>4.</u> Pianta e sezioni stradali            | <u>14</u> Esecutivi di calcolo          |
| <u>5.</u> Rilievo fotografico                  |   |
| <u>6.</u> Particolari costruttivi opere d'arte | <u>15</u> Elenco dei prezzi             |
|  | <u>16</u> Schema di contratto           |
| <u>7.</u> Carta dei Vincoli                    | <u>17</u> Capitolato Speciale d'appalto |
| <u>8.</u> Computo metrico estimativo           | <u>18</u> Piano di sicurezza            |
| <u>9.</u> Computo oneri per la sicurezza       |   |
| <u>10</u> Calcolo incidenza per la manodopera  |   |
| <u>11</u> Quadro economico di spesa            |   |

**Gruppo di progettazione:**

(geom. Eduardo Salemi)

(geom. Calogero Volpe)

(geom. Pietro Barbaro)

Coord.re Sicurezza

Geologo

Progettista

(geom. Calogero Volpe)

(Dott. Roberto Bonfiglio)

(Ing. Filippo Napoli)

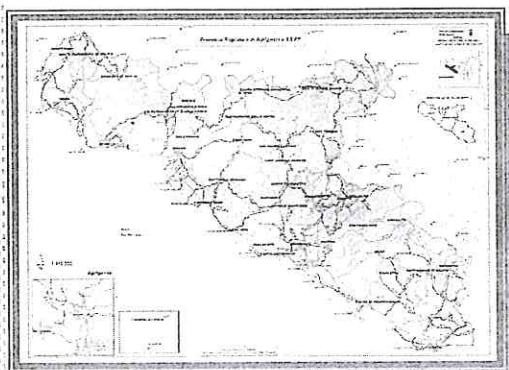

Agrigento,

20 MAG. 2016

Il Direttore del Settore

UFFICIO TECNICO  
INFRASTRUTTURE STRADALI

Validato ai sensi  
dell'art. 26 comma 8  
del D.LGS. n.50/2016

Agrigento il **05 DIC. 2016**

Il Responsabile del  
procedimento

(Ing. Ernesto Sferlazza)



# PARATIA AL KM. 11+900

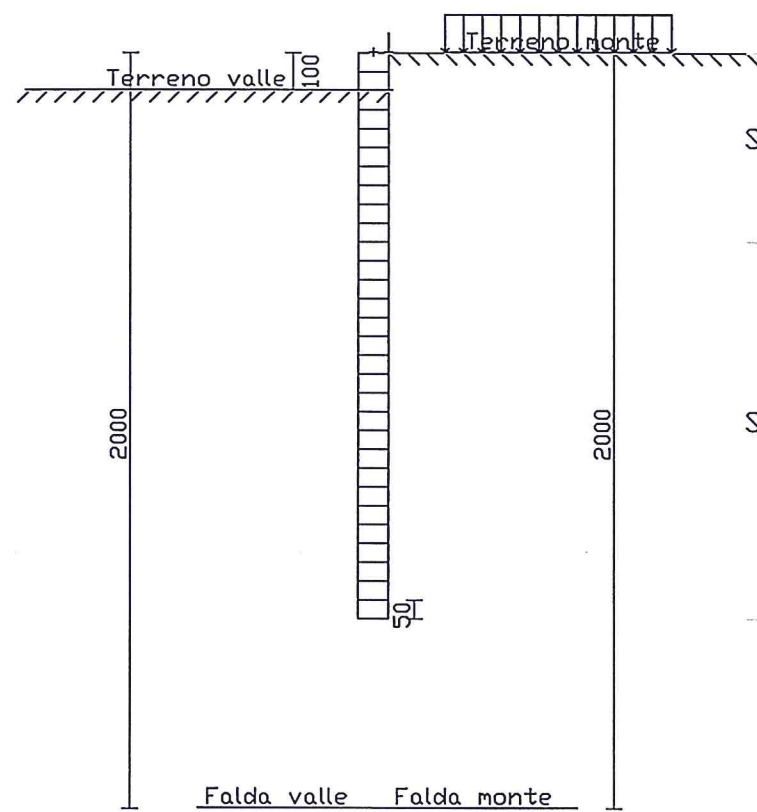

Strato N.ro 1

Strato N.ro 2

1500

