

**LIBERO CONSORZIO COMUNALE DI AGRIGENTO**

**(L.R. N°15/2015)**

**ex Provincia Regionale di Agrigento**

**Progetto**

**Frane del corpo stradale della S.P.**

**n°34 " Bivio Tamburello - Bivona"**

**al km.1+600, 7+600, 11+700 e**

**11+900**



**UFFICIO TECNICO**  
SETTORE AMBIENTE e  
TERRITORIO,  
INFRASTRUTTURE STRADALI,  
ATTIVITA' NEGOZIALE e  
PROTEZIONE CIVILE

**Elaborati**

- |  |   |
|--|---|
| <u>1.</u> Relazione Tecnica Generale           | <u>12</u> Relazione Geologica           |
| <u>2.</u> Corografia 1/150.000 – 1/20.000      | Indagini Geogn. e prove Lab.rio         |
| <u>3.</u> Planimetria Generale 1/10.000-1/1000 | <u>13</u> Relazione di calcolo          |
| <u>4.</u> Pianta e sezioni stradali            | <u>14</u> Esecutivi di calcolo          |
| <u>5.</u> Rilievo fotografico                  | <u>15</u> Elenco dei prezzi             |
| <u>6.</u> Particolari costruttivi opere d'arte | <u>16</u> Schema di contratto           |
| <u>7.</u> Carta dei Vincoli                    | <u>17</u> Capitolato Speciale d'appalto |
| <u>8.</u> Computo metrico estimativo           | <u>18</u> Piano di sicurezza            |
| <u>9.</u> Computo oneri per la sicurezza       |   |
| <u>10</u> Calcolo incidenza per la manodopera  |   |
| <u>11</u> Quadro economico di spesa            |   |

**Gruppo di progettazione:**

(geom. Eduard Salemi)

(geom. Calogero Volpe)

(geom. Pietro Barbaro)

Coord.re Sicurezza

Geologo

Progettista

(geom. Calogero Volpe)

(Dott. Roberto Bonfiglio)

(Ing. Filippo Napoli)

UFFICIO TECNICO  
INFRASTRUTTURE STRADALI

Validato ai sensi  
dell'art. 26 comma 8  
del D.LGS. n.50/2016

Agrigento li **09 DIC. 2016**

Il Responsabile del  
procedimento

(Ing. Ernesto Sferlazza)

Agrigento,

**20 MAG. 2016**

Il Direttore del Settore

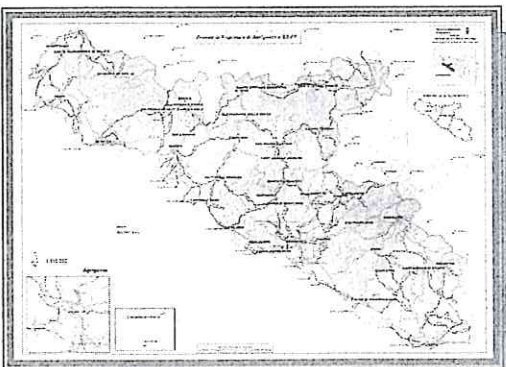













**LIBERO CONSORZIO COMUNALE  
di AGRIGENTO**  
ex Provincia Regionale di  
Agrigento

**CARTA DEI VINCOLI**

**S.P. n34**  
**Bivio Tamburello - Bivona**

**COROGRAFIA 1:25.000**

Legenda

-  SP34\_Route
-  SP34\_UBICAZ.FRANE
-  puntiCritici
-  edificGutm84
-  Centri\_Abitati\_UTM84 copia
-  comuni\_sicilia
-  PAI\_Dissesti\_05\_2010
-  parco\_dei\_sicani
-  vinc\_RD3267\_UTM84

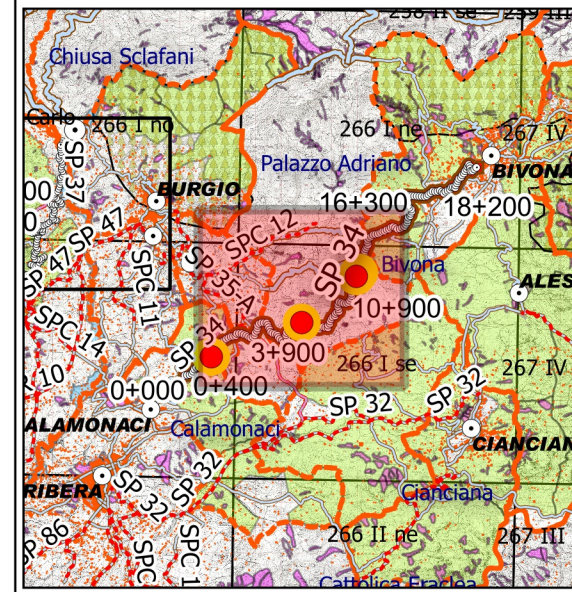
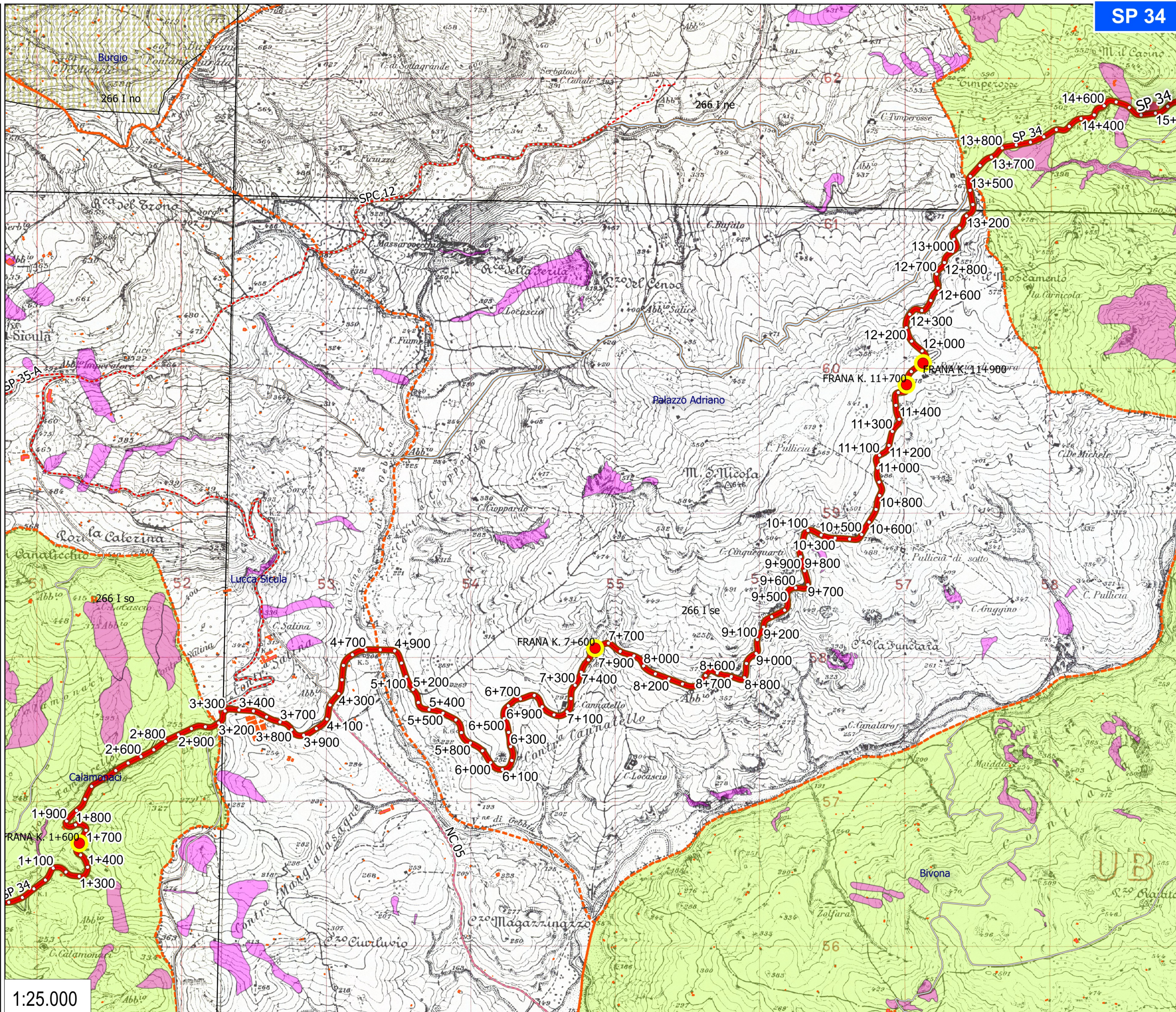

1:25.000

SP 34