

LIBERO CONSORZIO COMUNALE DI AGRIGENTO

(L.R. N°15/2015)

ex Provincia Regionale di Agrigento

Progetto

Frane del corpo stradale della S.P.

n°34 " Bivio Tamburello - Bivona"

al km.1+600, 7+600, 11+700 e

11+900

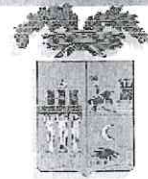

UFFICIO TECNICO
SETTORE AMBIENTE e
TERRITORIO,
INFRASTRUTTURE STRADALI,
ATTIVITA' NEGOZIALE e
PROTEZIONE CIVILE

Elaborati

- | | |
|--|---|
| <u>1.</u> Relazione Tecnica Generale | <u>12</u> Relazione Geologica |
| <u>2.</u> Corografia 1/150.000 – 1/20.000 | Indagini Geogn. e prove Lab.rio |
| <u>3.</u> Planimetria Generale 1/10.000-1/1000 | <u>13</u> Relazione di calcolo |
| <u>4.</u> Pianta e sezioni stradali | <u>14</u> Esecutivi di calcolo |
| <u>5.</u> Rilievo fotografico | <u>15</u> Elenco dei prezzi |
| <u>6.</u> Particolari costruttivi opere d'arte | <u>16</u> Schema di contratto |
| <u>7.</u> Carta dei Vincoli | <u>17</u> Capitolato Speciale d'appalto |
| <u>8.</u> Computo metrico estimativo | <u>18</u> Piano di sicurezza |
| <u>9.</u> Computo oneri per la sicurezza | |
| <u>10</u> Calcolo incidenza per la manodopera | |
| <u>11</u> Quadro economico di spesa | |

Gruppo di progettazione:

(geom. Eduardo Salemi)

Coord.re Sicurezza

(geom. Calogero Volpe)

(geom. Calogero Volpe)

Geologo

(Dott. Roberto Bonfiglio)

(geom. Pietro Barbaro)

Progettista

(Ing. Filippo Napoli)

UFFICIO TECNICO
INFRASTRUTTURE STRADALI

Validato ai sensi
dell'art. 26 comma 8
del D.LGS. n.50/2016

Agrigento li 05 DIC. 2016

Il Responsabile del
procedimento

(Ing. Ernesto Sferlazza)

Agrigento,

20 MAG. 2016

Il Direttore del Settore

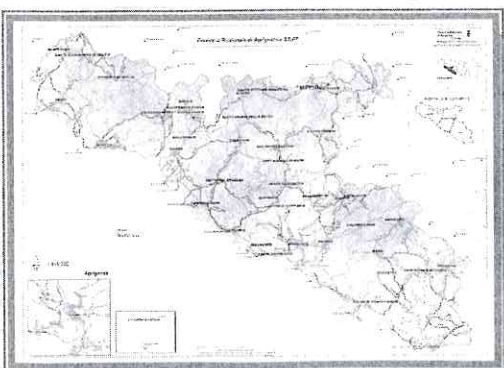

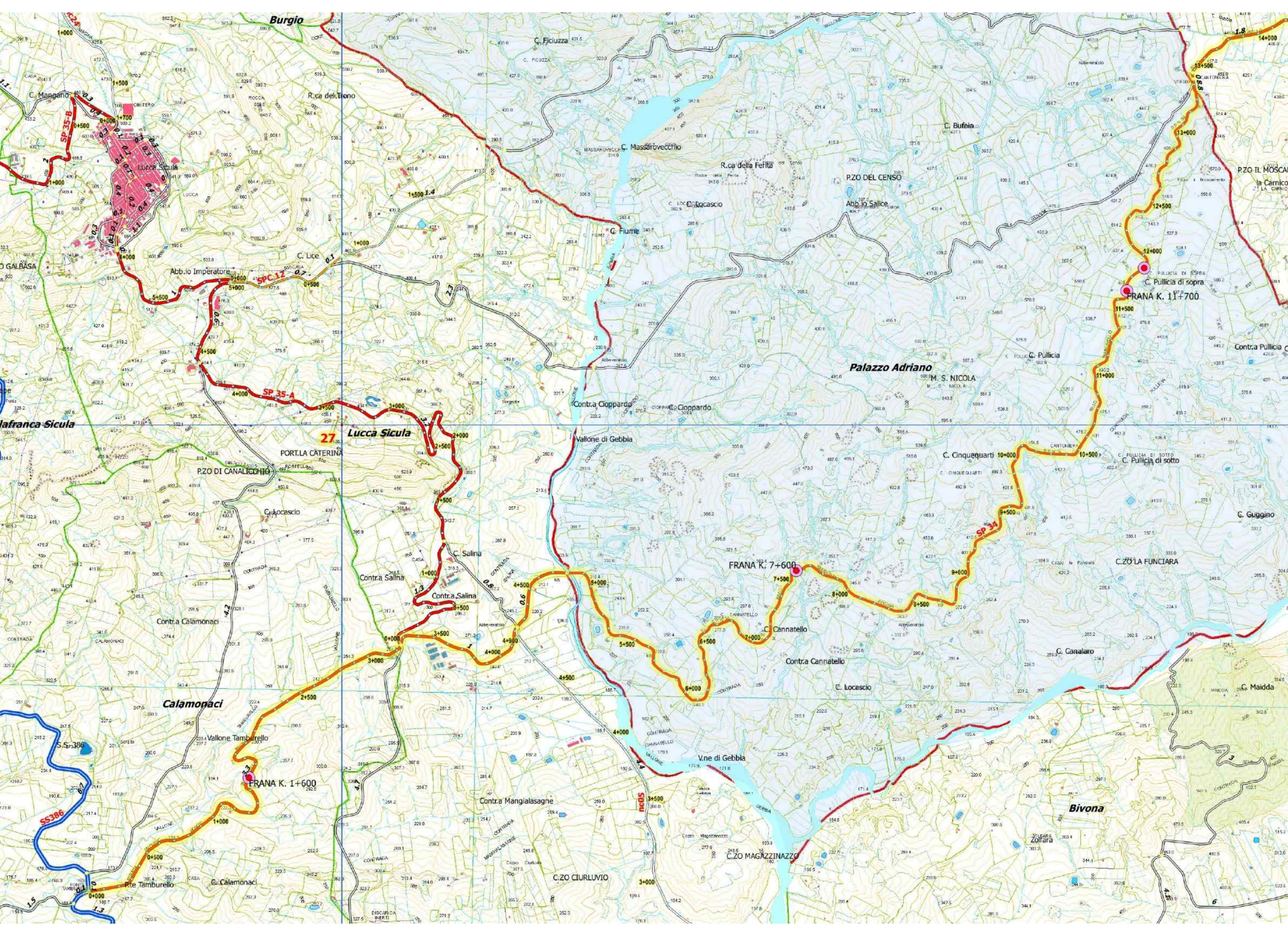

Burgio

C. Ficuzza

R.ca della Felita

PZO DEL CENSO

FRANA K. 11+700

27 Lucca Sicula

FRANA K. 7+600

FRANA K. 1+600

Bivona

COROGRAFIA STRADE PROVINCIALI ZONA OVEST

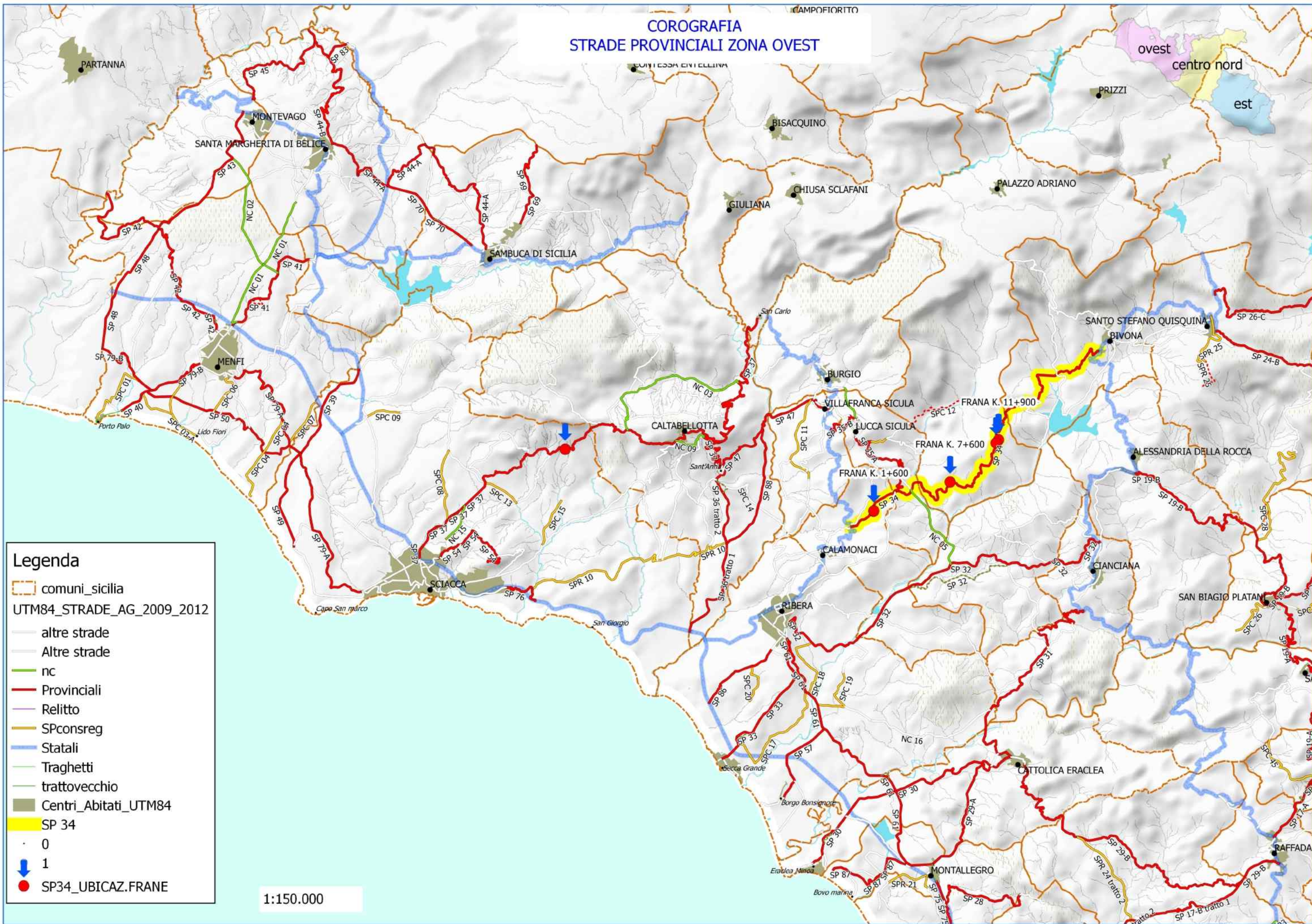

Legenda

- comuni_sicilia
- UTM84_STRADE_AG_2009_2012
- altre strade
- Altre strade
- nc
- Provinciali
- Relitto
- SPconsreg
- Statali
- Traghetti
- trattovecchio
- Centri_Abitati_UTM84
- SP 34
- 0
- 1
- SP34_UBICAZ.FRANE

1:150.000

